

## **ESTADO DE SITUACION PATRIMONIAL**

Período comprendido entre el 01/01/2007 y el 31/01/2008

		31/01/2008
<b>ACTIVO</b>		
ACTIVO CORRIENTE		
Caja y Bancos (según nota 2.1)	\$	18.344,94
Inversiones Corrientes	\$	-
Créditos Corrientes (según nota 2.2)	\$	154.714,60
<b>Total Activo Corriente</b>	<b>\$</b>	<b>173.059,54</b>
ACTIVO NO CORRIENTE		
Inversiones no Corrientes	\$	-
Créditos no Corrientes	\$	-
Bienes de Uso (según anexo I) (según nota 2.3)	\$	94.316,73
Otros Activos	\$	-
<b>Total Activo no Corriente</b>	<b>\$</b>	<b>94.316,73</b>
<b>TOTAL ACTIVO</b>	<b>\$</b>	<b>267.376,27</b>

## **ESTADO DE SITUACION PATRIMONIAL**

Período comprendido entre el 01/01/2007 y el 31/01/2008

		31/01/2008
<b>PASIVO</b>		
PASIVO CORRIENTE		
Deudas Comerciales (según nota 2.4)	\$	14.794,50
Deudas Sociales	\$	-
Deudas Financieras	\$	-
Otras Deudas	\$	-
Previsiones	\$	-
<b>Total Pasivo Corriente</b>	<b>\$</b>	<b>14.794,50</b>
PASIVO NO CORRIENTE		
Deudas Comerciales	\$	-
Deudas Financieras	\$	-
<b>Total Pasivo no Corriente</b>	<b>\$</b>	<b>-</b>
<b>TOTAL PASIVO</b>	<b>\$</b>	<b>14.794,50</b>
<b>PATRIMONIO NETO</b>		
Según Estado Respectivo	\$	252.581,77
<b>TOTAL DEL PASIVO Y PATRIMONIO NETO</b>	<b>\$</b>	<b>267.376,27</b>

## **ESTADO DE RECURSOS Y GASTOS**

Período comprendido entre el 01/01/2007 y el 31/01/2008

31/01/2008	
<b>RECURSOS</b>	
Recursos para desenvolvimiento institucional (según nota 2.5)	\$ 277.355,63
Recursos para campaña (según nota 2.7)	\$ 42.855,47
Alquileres ganados	\$ -
Otros Recursos de Financiamiento Público (según nota 2.6)	\$ 130.000,00
Aportes de Afiliados	\$ -
Otros (según nota 2.8)	\$ 381,00
<b>TOTAL RECURSOS</b>	<b>\$ 450.592,10</b>
<b>GASTOS</b>	
Gs para desenvolvimiento institucional (según nota 2.9)	413.272,22
Gs para Campaña Electoral Dip/ Sen. Nac. Presid. (según nota 2.10)	33.900,17
Gs para Campaña Electoral Cargos Municipales (según nota 2.11)	43.645,00
Otros Gastos	0,00
<b>Total de Gastos</b>	<b>\$ 490.817,39</b>
Rdo. por variación en el Poder Adq. Dd la Moneda	\$ -
<b>Resultado Ordinario Superavit/Deficit</b>	<b>-\$ 40.225,29</b>
Resultado Extraordinario	\$ -
<b>SUPERAVIT / DEFICIT FINAL DEL EJERCICIO</b>	<b>-\$ 40.225,29</b>

### **ESTADO DE EVOLUCION DEL PATRIMONIO NETO**

Al 31 de enero de 2008

CONCEPTOS	Superavit Inicial	Ajuste	TOTAL	Superavit/Deficit Acumulado	TOTALES
SALDO AL INICIO	\$ 156.487,37	\$ -	\$ 156.487,37	\$ 136.319,69	\$ 292.807,06
AJUSTE RESULTADOS EJERCICIOS ANTERIORES	\$ -	\$ -	\$ -	\$ -	\$ -
SUPERAVIT/DEFICIT DEL EJERCICIO	\$ -40.225,29	\$ -	\$ -40.225,29	\$ -	\$ -40.225,29
SALDOS AL CIERRE	\$ 116.262,08	\$ -	\$ 116.262,08	\$ 136.319,69	\$ 252.581,77

Las Notas y los Anexos forman parte integrante de los Estados Contables  
Dictamen por separado, inicialado para su identificación

## **ESTADO DE FLUJO DE EFECTIVO**

Período comprendido entre el 01/01/2007 y el 31/01/2008

		31/01/2008
<b>Variaciones del Efectivo</b>		
Efectivo al Inicio del Ejercicio	\$	29.659,28
Efectivo al Cierre del Ejercicio	\$	18.344,94
<hr/>		
Aumento/Disminución Neta del Efectivo	-\$	11.314,34
<hr/>		
<b>Causas de Variación del Efectivo</b>		
<b>Actividades Operativas</b>		
Recursos Cobrados	\$	476.259,56
Gastos Pagados	\$	481.376,33
<hr/>		
<b>Flujo Neto de Efectivo Generado/Utilizado por Actividades Operativas</b>	-\$	5.116,77
<hr/>		
<b>Actividades de Inversión</b>		
Disminución de pasivos	-\$	720,00
Incorporación Bienes de Uso	-\$	828,00
Incorporación Otros Activos	-\$	4.649,57
Resultado Financiero y por Tenencia	\$	-
<hr/>		
<b>Flujo Neto de Efectivo Generado/Utilizado por Actividades de Inversión</b>	-\$	6.197,57
<hr/>		
<b>Actividades de Financiación</b>		
<b>Flujo Neto de Efectivo Generado/Utilizado por Actividades de Financiación</b>		
	\$	-
<hr/>		
<b>Aumento/Disminución Neta del Efectivo</b>	-\$	<b>11.314,34</b>
<hr/>		

### **BIENES DE USO**

Periodo comprendido entre el 01/01/2007 y el 31/01/2008

Anexo I

En pesos

RUBROS	VALOR AL INICIO	ALTAS	BAJAS	AJUSTE V.C.	VALOR AL CIERRE	AMORTIZACIONES		AJUSTE V.C.	ACUM. AL CIERRE	VALOR AL CIERRE
						ACUM AL INICIO	DEL EJERCICIO			
INMUEBLES										
1 Terreno Bs As 49	45.636,18				45.636,18					45.636,18
2 Edificio Bs As 49	62.123,04				62.123,04	18.636,90	1.242,46		19.879,36	42.243,68
MUEBLES Y UTILES	17.985,37	828,00			18.813,37	14.849,87	462,50		15.312,37	3.501,00
EQUIPOS DE COMPUTACION	13.468,16				13.468,16	9.635,19	897,10		10.532,29	2.935,87
<b>TOTAL</b>										<b>94.316,73</b>

Las Notas y los Anexos forman parte integrante de los Estados Contables  
Dictamen por separado, inicialado para su identificación

**ANALISIS DE LOS GASTOS DEL EJERCICIO IRREGULAR 01/01/07 a 31/01/2008**

Anexo II

CONCEPTO	TOTAL	Para Desenvolvimiento Institucional	Campaña Electoral Diputado Nacional	Campaña Electoral Cargos Municipales	Campaña electoral Presidente
Cursos Capacitación y Actualización Política	\$ 13.521,37	\$ 13.521,37	\$ -	\$ -	\$ -
Mantenimiento Equipos Computación	\$ 700,00	\$ 700,00	\$ -	\$ -	\$ -
Honorarios Profesionales	\$ 14.669,00	\$ 14.169,00	\$ -	\$ -	\$ 500,00
Alquileres	\$ 11.228,86	\$ 10.184,86	\$ -	\$ -	\$ 1.044,00
Amortizaciones	\$ 2.602,06	\$ 2.602,06	\$ -	\$ -	\$ -
Papelería y Folletería	\$ 127.047,17	\$ 72.784,04	\$ -	\$ 41.845,00	\$ 12.418,13
Tasas, Luz, Gas y Agua	\$ 4.775,72	\$ 4.775,72	\$ -	\$ -	\$ -
Mantenimiento y Limpieza	\$ 10.316,15	\$ 10.316,15	\$ -	\$ -	\$ -
Publicidad y Avisos Oficiales	\$ 35.018,93	\$ 24.818,93	\$ -	\$ 1.800,00	\$ 8.400,00
Movilidad y Viáticos	\$ 160.620,11	\$ 154.826,11	\$ -	\$ -	\$ 5.794,00
Comisiones y Gastos Bancarios	\$ 6.739,44	\$ 6.739,44	\$ -	\$ -	\$ -
Teléfono	\$ 32.762,69	\$ 31.116,99	\$ -	\$ -	\$ 1.645,70
Intereses cedidos	\$ -	\$ -	\$ -	\$ -	\$ -
Varios	\$ 70.815,89	\$ 66.717,55	\$ -	\$ -	\$ 4.098,34
<b>TOTAL</b>	<b>\$ 490.817,39</b>	<b>\$ 413.272,22</b>	<b>\$ -</b>	<b>\$ 43.645,00</b>	<b>\$ 33.900,17</b>

## NOTAS A LOS ESTADOS CONTABLES

### 1- Normas Contables Aplicadas

#### 1.1 Criterios de Exposición

El presente es un ejercicio irregular de trece meses a raíz del cambio en la fecha de cierre incorporado a la Carta Orgánica del Partido Justicialista Distrito Río Negro.

Para la presentación de los estados contables se dio cumplimiento a las normas contables y particulares de exposición establecidas en la Resoluciones Técnicas Nros 8 y 11 de la F.A.C.P.C.E., adoptadas por el C.P.C.E.R.N. mediante resolución Nro 136 y modificada por la Resolución Técnica Nro 19, excepto en lo referente a la presentación de Estados comparativos en virtud de lo anteriormente expuesto.

Se ha aplicado el Plan de Cuentas normado en la Acordada Nro 2 de la Cámara Nacional Electoral.

#### 1.2 Criterios de Valuación

Los estados contables han sido preparados en moneda homogénea, sin reconocer los efectos de la inflación por la R.T.6. El impacto de dicho ajuste no resulta significativo, dado que los índices del período no son importantes.

A los efectos de la valuación de los distintos rubros, se han aplicado las normas contables contenidas en la Resolución Técnica Nro. 17 de la F.A.C.P.C.E. Utilizando los siguientes criterios:

- a) Caja y Bancos: A su valor nominal
- b) Créditos y Deudas: A su valor nominal, con la incorporación de los intereses devengados a la fecha de cierre del ejercicio, en caso de corresponder.
- c) Bienes de Uso: A su costo menos las amortizaciones acumuladas. Las amortizaciones de los bienes es calculada por el método línea recta. El valor de los bienes de uso, considerados en su conjunto, no supera su valor recuperable.

### 2- Composición de los rubros

#### 2.1 Caja y Banco

1- *Caja y Fondo Fijo*: al 31/01/2008.....\$846,39

2- *Banco* :

La cuenta Banco Nación Cuenta Corriente Funcionamiento N° 54.610.943/98 posee un saldo en libros al 31/01/2008 por \$ 17.498,55.

## 2.2 Créditos Corrientes

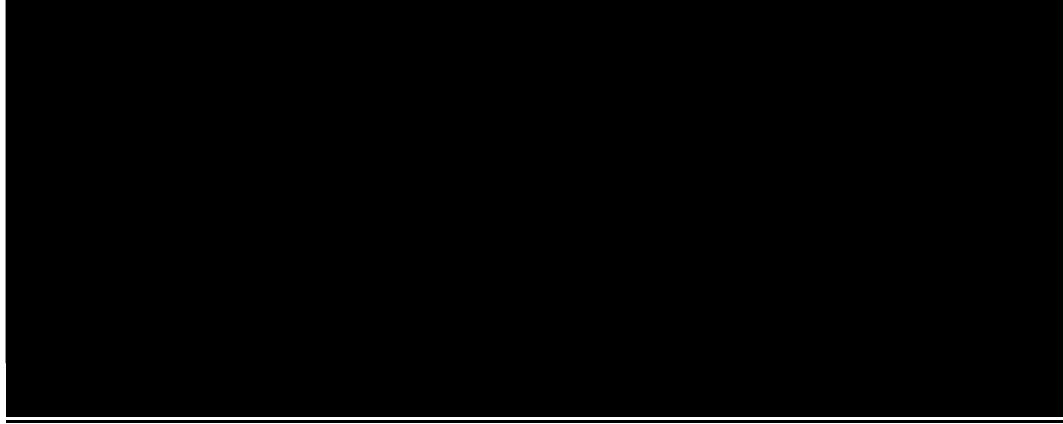

## 2.3 Bienes de Uso

Se encuentran valuados a su costo, menos las amortizaciones acumuladas.  
El valor de los bienes no excede, en su conjunto, el valor recuperable.

## 2.4 Deudas Comerciales

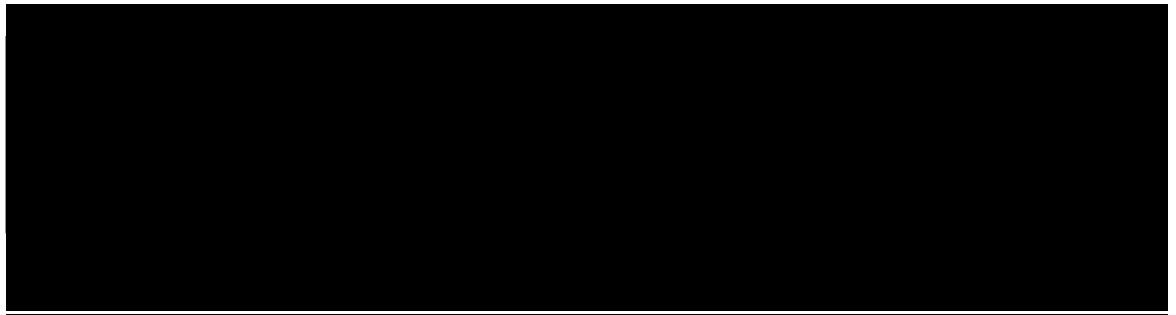

## 2.5 Recursos para Desarrollo Institucional

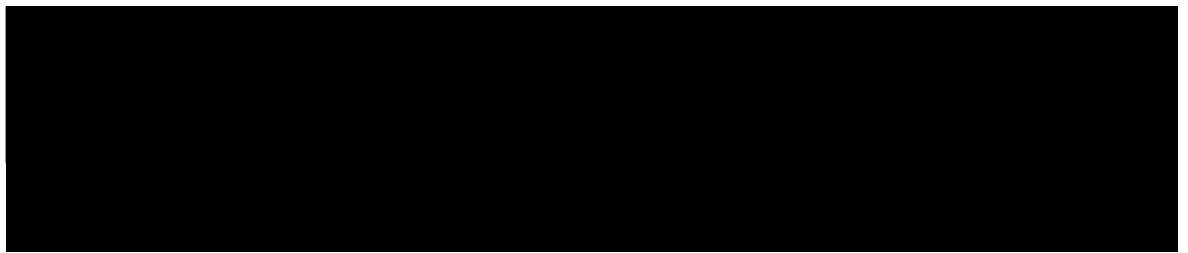

## 2.6 Otros Recursos de Financiamiento Públicos.

Este rubro esta compuesto por dos aportes extraordinarios realizados en el transcurso de este ejercicio, por el Ministerio del Interior de \$100.000 y \$30.000 de acuerdo a las resoluciones 1294/07 y 1817/07 respectivamente.

## 2.7 Recursos para Campaña Presidente

Corresponde a la elección presidencial del día 28/10/2007 de acuerdo a Resolución 2240/07 por \$42.855,47



## 2.8 Ingresos Varios

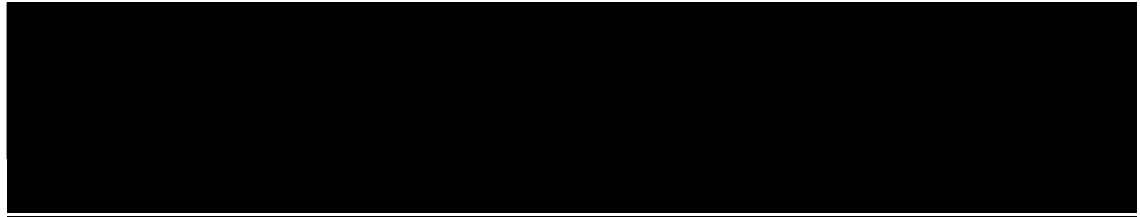

## 2.9 Gastos para Desarrollo Institucional

Se encuentran expuestos analíticamente en el Cuadro de Gastos. El rubro "Curso de Capacitación para actualización política y for." Representa alrededor del 25% de lo recibido en concepto de aporte anual para desarrollo institucional. Se ha continuado con los encuentros presenciales en el marco del Sistema de Formación y Capacitación Política de Jóvenes Dirigentes de acuerdo a la Ley Provincial N° 4069.

## 2.10 Gastos para la Campaña Electoral Presidente

Según Rendición presentada oportunamente a la Justicia Federal Electoral el día 01/02/08.

## 2.11 Gastos de la Campaña Electoral Cargos Municipales

Corresponden a los gastos de las Campañas a Intendente de diferentes localidades de la Provincia.

## **INFORME DEL AUDITOR**

Sres. Consejo Provincial  
Partido Justicialista  
Distrito Río Negro

En mi carácter de Contadora Publica Independiente he examinado los Estados Contables del Partido Justicialista Distrito Río Negro, correspondiente al ejercicio irregular iniciado el 1° de enero de 2007 y finalizado el 31 de enero de 2008, que se indican a continuación:

- 1) Estado de Situación Patrimonial al 31 de enero de 2008
- 2) Estado de Recursos y Gastos al 31 de enero de 2008
- 3) Estado de Evolución de Patrimonio Neto al 31 de enero de 2008
- 4) Estado de Origen y Aplicación de Fondos al 31 de enero de 2008
- 5) Notas y Cuadros Anexos

### **I) Alcance de Auditoria**

El examen se ha realizado de acuerdo a las normas de auditoria vigentes, aprobadas por la Federación Argentina de Consejos Profesionales de Ciencias Económicas y adoptadas por el Consejo Profesional de Ciencias Económicas de la Provincia de Río Negro.

Dichas normas exigen la adecuada planificación y ejecución de la auditoria para poder establecer con razonable seguridad que la información proporcionada por los Estados Contables considerados en su conjunto, carecen de errores y distorsiones significativas.

Una auditoria comprende, básicamente, la aplicación de procedimientos en función de pruebas selectivas para obtener evidencias respaldatorias de los montos y afirmaciones relevantes contenidas en los estados contables, así como la evaluación de aquellas estimaciones efectuadas por la Dirección del Partido Justicialista Distrito Río Negro y del cumplimiento de las normas contables de evaluación y exposición aprobadas por la Federación Argentina de Consejos Profesionales de Ciencias Económicas y adoptadas por el Consejo Profesional de Ciencias Económicas de la Provincia de Río Negro.

### **II) Aclaraciones Previas al Dictamen**

El presente ejercicio es un ejercicio irregular de 13 meses debido a la modificación sufrida en la Carta Orgánica del Partido Justicialista de Río Negro, según la cual el cierre de ejercicio operara el 31 de enero de cada año.-

Se ha optado por la modalidad de presentar un ejercicio irregular de trece meses contra la opción de realizar un ejercicio de doce meses y otro de uno, atendiendo a principios de practicidad y organización de los estados contables.-

Esta modalidad lleva a la imposibilidad de presentar estados contables comparativos dado la heterogeneidad de las presentaciones en cuanto a la duración de los ejercicios.-

Como se indica en las notas a los Estados Contables para el presente ejercicio han sido preparados en moneda nominal no reconociendo en forma integral los efectos de la inflación establecido por la Resolución Técnica N°6 de la F.A.C.P.C.E.

Se aplicaron las Resoluciones Técnicas N° 11, 16, 17, 18 y 19 y la acordada N° 2 de la Cámara Nacional Electoral.-

### III) Dictamen

En mi opinión, los Estados Contables citados presentan razonablemente la situación patrimonial del PARTIDO JUSTICIALISTA DISTRITO RIO NEGRO por el ejercicio económico irregular cerrado al 31/01/2008; los resultados de sus operaciones, las variaciones de su patrimonio y del flujo de efectivo de acuerdo con las normas contables vigentes.-

### IV) Información Especial Requerida por Disposiciones Legales

- a) Los Estados Auditados concuerdan con los registros contables del Partido, los que han sido llevados de acuerdo con las disposiciones legales vigentes.
- b) El Partido al 31 de enero de 2008, no registra deudas previsionales exigibles al momento del presente dictamen.

VIEDMA, 09 de mayo de 2008

## INFORME DEL TRIBUNAL DE CUENTAS

SEÑORES CONGRESALES:

Nos es grato informar que en el ejercicio de nuestro mandato hemos realizado el examen periódico de los registros contables del Partido Justicialista de la Provincia de Río Negro, conforme a lo dispuesto en la Carta Orgánica Partidaria.

En tal sentido, nuestro análisis consistió en la verificación de los movimientos y saldos de las cuentas. Asimismo, hemos controlado los comprobantes y efectuado las conciliaciones correspondientes, además, han sido de nuestro conocimiento las diversas operaciones realizadas durante el ejercicio irregular de trece meses que ha finalizado el 31 de enero de 2008, particularmente referido a los ingresos y egresos de los gastos institucionales en el citado período.

El control ha sido de manera permanente durante el curso del presente ejercicio irregular, verificando la existencia de fondos y bienes, la legitimidad de los comprobantes y la regularidad de los libros sociales y de contabilidad.

El Balance General, Libro Diario y el Cuadro demostrativo de Gastos y Recursos, se encuentran respaldados por los respectivos comprobantes, que hemos examinado y merecen nuestra conformidad.

Al verse reflejada la exacta situación económica financiera nos induce a aconsejar a los Sres. Congressales quieran prestar su conformidad a los documentos de referencia y aprobación del Balance respectivo.

VIEDMA, 15 de mayo de 2008

Juan José HUENTELAF  
D.N.I. 10.595.169

Alejandro GORSKY  
D.N.I. 7.871.525

Carlos PERALTA  
D.N.I. 11.485.974