



CONSEJO DE LA MAGISTRATURA
PODER JUDICIAL DE LA NACIÓN

DIRECCION GENERAL DE TECNOLOGIA

MANUAL DEL USUARIO

INGRESO DE EXPEDIENTES VIA WEB

CAMARA FEDERAL DE LA SEGURIDAD SOCIAL

Objetivo.....	2
Requisitos	2
Modalidad de Operación.....	2
Modalidad de Conexión	2
Procedimiento de Operación.....	2
<i>Autenticación del Letrado</i>	2
<i>Si olvidó su contraseña</i>	4
Teclado Virtual.....	6
Ingresar Formulario.....	7
Menú Clasificación.....	7
Ítem Completar únicamente si el objeto de juicio es 11- "REAJUSTES VARIOS".....	9
Ítem Completar únicamente si el objeto de juicio es EJECUCION FISCAL - MINISTERIO DE TRABAJO y EJECUCION FISCAL - RENATRE.....	10
Ítem Completar únicamente si el objeto de juicio es EJECUCION LEY 23660 o EJECUCION LEY 22804	11
Ítem Actor/es Peticionario/s.....	11
Ítem Completar únicamente si el objeto de juicio es 11- "REAJUSTES VARIOS".....	13
Ítem Demandados.....	17
Ítem Completar únicamente si el objeto de juicio es 11- "REAJUSTES VARIOS".....	19
Si se efectúa la operación descrita en la página 9 - <i>Ítem Completar únicamente si el objeto de juicio es 11- "REAJUSTES VARIOS"</i> -, el sistema ya cargó automáticamente los datos del demandado.....	19
Ítem Resolución Administrativa.....	19
Ítem Prevención.....	19
Ítem Abogado/s Matriculado/s	20
Consultas de Exptes ingresados al sistema	27
Consultas de Expedientes enviados a mesa de entrada	27
Consultas de Expedientes sorteados.....	30
Carga de Documentos Adjuntos	32
Historial de Revisión.....	36



CONSEJO DE LA MAGISTRATURA PODER JUDICIAL DE LA NACIÓN

DIRECCION GENERAL DE TECNOLOGIA

Objetivo

En el presente instructivo se explicará la manera de operación del sistema de Ingreso de Causas Web por parte del Letrado.

Requisitos

- Formalizar la adhesión al servicio mediante la firma del convenio de Adhesión
- Poseer Usuario y contraseña para operar el mismo
- Previo al uso del Sistema, se deberá descargar e instalar el Certificado de Seguridad siguiendo los pasos descriptos en el "Manual de Instalación" y configurar el navegador según se indica en el "Manual de Configuración del Navegador"

Modalidad de Operación

- Ingreso por Minuta, se permitirá el ingreso de un único expediente
- Ingreso por Lotes, se permitirá el ingreso masivo de expedientes a través de un archivo.

Modalidad de Conexión

El Letrado deberá acceder a la página del Poder Judicial de la Nación al link que se habilitará a tal efecto.

Procedimiento de Operación

Autenticación del Letrado

Una vez accedida la dirección mencionada, aparecerá en el navegador una pantalla de ingreso donde el Letrado deberá ingresar el CUIL, contraseña e introducir el código de verificación.



CONSEJO DE LA MAGISTRATURA PODER JUDICIAL DE LA NACIÓN

DIRECCION GENERAL DE TECNOLOGIA

A continuación pulsando el botón "Aceptar", se accederá al servicio de Ingreso de Causas Web



CONSEJO DE LA MAGISTRATURA PODER JUDICIAL DE LA NACIÓN

DIRECCION GENERAL DE TECNOLOGIA

A continuación se desplegará el pop-up "Lista de Términos", el cual contendrá información relacionada con la nueva modalidad de ingreso de datos para el objeto de juicio "REAJUSTES VARIOS".

Se deberá pulsar el botón "Continuar", en el pop-up, lo que posibilitará la operación del sistema.

En la pantalla de Inicio del Sistema, en el marco izquierdo aparecerán las opciones de operación; "Ingresos de Causas Seg. Social" y "Consultas".

Si olvidó su contraseña

En caso de olvidar la contraseña, posicionando el puntero del mouse sobre el texto "¿No recuerda su contraseña?", se desplegará la siguiente pantalla donde deberá completar su CUIL y el código de verificación que aparece en letras de color en pantalla:

USO OFICIAL

Administración de Usuarios - Windows Internet Explorer

PODER JUDICIAL DE LA NACIÓN
REPÚBLICA ARGENTINA

Sistema de Administración de Usuarios 30/12/2010

Recuperación de clave de acceso

Paso 1: Ingresar nombre de usuario

Nombre de usuario (*) 20111111110

Código de verificación (*) 0yi3

Oy i 3

Cambiar Imagen

Cancelar Continuar

Todos los derechos reservados © 2005, Poder Judicial de la Nación, República Argentina.

Intranet local

Paso siguiente se debe pulsar el botón "Continuar", y se desplegará una pantalla con la pregunta secreta que fue declarada por el letrado en el momento de asignarle el código de usuario, la cual deberá ser respondida con la respuesta secreta declarada en esa oportunidad.



CONSEJO DE LA MAGISTRATURA PODER JUDICIAL DE LA NACIÓN

DIRECCION GENERAL DE TECNOLOGIA

PODER JUDICIAL DE LA NACIÓN
REPÚBLICA ARGENTINA

Sistema de Administración de Usuarios 24/10/2008

Recuperación de clave de acceso

Paso 2: Verificando su identidad

¿ingreso?

.....

Cancelar Continuar

Todos los derechos reservados © 2005, Poder Judicial de la Nación, República Argentina.

Se deberá pulsar el botón "Continuar", para que a continuación se despliegue la pantalla de finalización del proceso avisándole que la nueva contraseña ha sido enviada a la casilla de correo declara en la oportunidad de la adhesión al servicio.

PODER JUDICIAL DE LA NACIÓN
REPÚBLICA ARGENTINA

Sistema de Administración de Usuarios 24/10/2008

Recuperación de clave de acceso

Paso 3: Verifique su casilla de correo

Se le ha enviado la nueva clave de acceso a su casilla de correo:
@pjn.gov.ar

Aceptar

Todos los derechos reservados © 2005, Poder Judicial de la Nación, República Argentina.



CONSEJO DE LA MAGISTRATURA PODER JUDICIAL DE LA NACIÓN

DIRECCION GENERAL DE TECNOLOGIA

Teclado Virtual

Con el objeto de evitar posibles robos de claves y/o contraseñas a través de "keyloggers" (1), se estableció como mecanismo el uso del teclado virtual, de la misma manera que lo hacen los bancos en la operatoria de "home banking".

The screenshot shows the login interface of the Poder Judicial de la Nación. At the top, there is a header with the organization's name and the date 24/10/2008. Below this is a section titled 'Autenticación de Usuarios'. Inside this section is a form titled 'Ingresar al Sistema' which contains three input fields: 'Usuario:', 'Contraseña:', and 'Código de verificación:'. A 'Salir' button is located to the left of the form. Overlaid on the bottom half of the login form is a 'Teclado Virtual' (Virtual Keyboard). This keyboard is a standard QWERTY layout with additional keys for currency symbols (€, /, *, -) and a numeric keypad (0-9, +, -, *, /). Below the keyboard is a 'Cerrar' button. At the very bottom of the page, there is a footer that reads '© 2005, Poder Judicial de la Nación, República Argentina.'

USO OFICIAL

(1) Programas que capturan las pulsaciones del teclado, para registrarlas en un archivo para luego ser enviada por Internet a un receptor para que haga uso de esta información



CONSEJO DE LA MAGISTRATURA PODER JUDICIAL DE LA NACIÓN

DIRECCION GENERAL DE TECNOLOGIA

Operando el Sistema

En el marco izquierdo, pulsando sobre el botón "Ingreso de Causas Seg. Social", se desplegará un Menú con dos elementos; "Ingresar Formulario" y "Ingresar Lote Seg. Social".

Ingresar Formulario

Al pulsar "Ingresar Formulario", se desplegará en el Área Principal del Navegador el Formulario para Ingreso de Causas. El mismo consta de diversos ítems de información para completarse.

USO OFICIAL

Menú Clasificación

A través de este ítem se podrá ingresar el objeto de la demanda pudiendo registrar si se acompaña Medida Cautelar.



CONSEJO DE LA MAGISTRATURA
PODER JUDICIAL DE LA NACIÓN

DIRECCION GENERAL DE TECNOLOGIA

3. Clasificación

Seleccione el objeto del juicio

Código de Objeto

1 - AMPARO POR MORA DE LA ADMINISTRACION

Trae medida cautelar

☐

En este ítem se deberá seleccionar el objeto de juicio de la demanda., de acuerdo a la lista desplegable que aparece pulsando 

Web - Windows Internet Explorer

Consultas

3. Clasificación

Seleccione el objeto del juicio

Código de Objeto

1 - AMPARO POR MORA DE LA ADMINISTRACION

Trae medida cautelar

☐

3.A Completar únicamente

TRABAJO

3.B Completar únicamente

6. Abogado/s Matriculado/s

7. Domicilio Constituido

LOS DATOS CONSIGNADOS REVISTEN CARÁCTER DE DECLARACION JURADA. LA FALSEDAD, OMISION O INCORRECTA CONSIGNACION DE LOS DATOS REQUERIDOS, SIN PERJUICIO DE LOS DELITOS QUE PUDIERAN CONFIGURAR, SERÁ CONSIDERADA FALTA GRAVE A LOS EFECTOS DISCIPLINARIOS

Cancelar

Limpiar

Validar

Enviar minuta para sorteo

Todos los derechos reservados © 2005., Poder Judicial de la Nación, República Argentina.

Intranet local

Seleccionado el objeto de juicio, quedará registrado en el formulario de la siguiente forma:



CONSEJO DE LA MAGISTRATURA PODER JUDICIAL DE LA NACIÓN

DIRECCION GENERAL DE TECNOLOGIA

Cámara Seguridad Social

Página principal

Ingreso de Causas Seg. Social

Ingresar Formulario

Ingresar Lote Seg. Social

Consultas

Poderes

Consultas Poderes

Adjuntar Archivos Causas

ACUERDO GENERAL DEL 30/05/2008 (ACTA N°274, PTO.2°)

1. Clasificación

Seleccione el objeto del juicio

Código de Objeto (*) **1 - AMPARO POR MORA DE LA ADMINISTRACIÓN**
Seleccione el objeto de juicio correspondiente

Trae medida cautelar ☐
Indique si la causa adjunta medida cautelar

1.A Completar únicamente si el objeto de juicio es EJECUCION FISCAL - MINISTERIO DE TRABAJO o EJECUCION FISCAL - RENATRE

1.B Completar únicamente si el objeto de juicio es EJECUCION LEY 23660 o EJECUCION LEY 22804

Ítem Completar únicamente si el objeto de juicio es 11- "REAJUSTES VARIOS"

Al seleccionarse el Objeto de Juicio N° 11 "REAJUSTES VARIOS", aparecerá en pantalla una ventana emergente con la pregunta ¿El demandado es Anses?.

Web - Windows Internet Explorer

PODER JUDICIAL DE LA NACIÓN
REPÚBLICA ARGENTINA

Ingreso de causas Web 30/12/2010 Cerrar Sesión

abogado1, abogado1
Categoría: Letrado
Perfil: Causas y Poderes
Cámara Seguridad Social

Página principal

Ingreso de Causas Seg. Social

Ingresar Formulario

Ingresar Lote Seg. Social

Consultas

Poderes

Consultas Poderes

Adjuntar Archivos Causas

Generación de formulario para inicio de demanda (seguridad social)

ACUE

ICW

¿El demandado es ANSES?

Código de Objeto (*) **11 - REAJUSTES VARIOS**
Seleccione el objeto de juicio correspondiente

Trae medida cautelar ☐
Indique si la causa adjunta medida cautelar

1.A Completar únicamente si el objeto de juicio es EJECUCION FISCAL - MINISTERIO DE TRABAJO o EJECUCION FISCAL - RENATRE

1.B Completar únicamente si el objeto de juicio es EJECUCION LEY 23660 o EJECUCION LEY 22804

2. Actor/es Peticionario/s

3. Demandados

Si la respuesta es **SI**, el sistema realizará automáticamente la carga de los datos del demandado como ser: Dirección, Número, Localidad y Zona, la cual se podrá visualizar en el bloque 3.



CONSEJO DE LA MAGISTRATURA
PODER JUDICIAL DE LA NACIÓN

DIRECCION GENERAL DE TECNOLOGIA

DEMANDADOS del formulario de Inicio. Si la respuesta es **NO**, no se producirá carga automática alguna en **DEMANDADOS**.

Ítem Completar únicamente si el objeto de juicio es EJECUCION FISCAL - MINISTERIO DE TRABAJO y EJECUCION FISCAL - RENATRE

Se deberá completar el Nro. de Boleta de Deuda y el Año de la Boleta, sólo si el objeto de juicio corresponde a Ejecución Fiscal - Ministerio de Trabajo o Ejecución Fiscal - Renatre.

Completando en el campo Número Boleta Deuda y seleccionando el año de la Boleta de Deuda, de la lista desplegable del campo.



CONSEJO DE LA MAGISTRATURA PODER JUDICIAL DE LA NACIÓN

DIRECCION GENERAL DE TECNOLOGIA

Ítem Completar únicamente si el objeto de juicio es EJECUCION LEY 23660 o EJECUCION LEY 22804

Se deberá completar el Nro. de Certificado de Deuda y el Año del Certificado, sólo si el objeto de juicio corresponde a Ejecución Ley 23660 O Ejecución Ley 22804.

Completando en el campo Número Boleta Deuda y seleccionando el año de la Boleta de Deuda, de la lista desplegable del campo.

USO OFICIAL

Ítem Actor/es Peticionario/s

Se deberá ingresar los datos correspondientes a la parte actora dependiendo del objeto de juicio que se seleccione.

Si el nombre del actor corresponde a una persona jurídica como Obras Sociales y/o Organismos Públicos, Cajas de Jubilaciones, Cajas compensadoras, etc., se puede acceder a su denominación a través de la búsqueda por sigla o descripción de Obras Sociales y/o actores más frecuentes, de la forma en que se detalla a continuación:



CONSEJO DE LA MAGISTRATURA
PODER JUDICIAL DE LA NACIÓN

DIRECCION GENERAL DE TECNOLOGIA

Generación de formulario para inicio de demanda (seguridad social)

(Formulario para Ingreso de Causas)
ACUERDO GENERAL DEL 30/05/2008 (ACTA N°274, PTO.2°)

1. Actor/es Peticionario/s

Ingrese los datos del actor

Datos del actor

Si el objeto de juicio es EJECUCION LEY 23660 seleccione el actor de la nómina de obras sociales

Obra Social

osde

Buscar

Sigla	Nombre Completo	Seleccionar
OS-OSDE	OSDE ORGANIZACION DE SERVICIOS DIRECTOS EMPRESARIOS	
OS-OSDEL	OBRA SOCIAL DE LOCUTORES	
OS-OSDEM	OBRA SOCIAL DE MUSICOS	

Actores Frecuentes

Tabla de actores mas frecuentes

Buscar

Si no se clasifica dentro de las categorías descriptas ingrese el apellido y nombre o razón social del actor

USO OFICIAL

Como datos obligatorios se encuentran el **TIPO Y NRO DE DOCUMENTO**, el tipo de documento puede tomar tres valores posibles C.U.I.T / C.U.I.L o C.D.I (Código de Identificación Única); la Provincia, Dirección y Localidad.

Asimismo los datos correspondientes a Nro. de Beneficio, Nro. De Expediente Administrativo y Ley Aplicada son optativos (excepto para los **"REAJUSTES VARIOS"**).

Por otra parte el Nro. De Poder y el Año del Poder son datos optativos.



CONSEJO DE LA MAGISTRATURA PODER JUDICIAL DE LA NACIÓN

DIRECCION GENERAL DE TECNOLOGIA

as Web - Windows Internet Explorer

Ingrese los datos del actor

Documento del actor

Tipo (*) Seleccione el tipo de documento del actor

Nº de documento (*) Ingrese el número de documento correspondiente con el tipo sin guiones ni espacios

Nombre del actor

Obra Social Si el objeto de juicio es EJECUCION LEY 23660, seleccione el actor de la nómina de obras sociales (use el buscador)
[Lista de obras sociales](#)

Actores Frecuentes Utilice este buscador si desea buscar el actor dentro de la nómina de actores frecuentes
[Lista de actores y demandados frecuentes](#)

Si no se clasifica dentro de la categoría descripta, ingrese el APELLIDO Y NOMBRES o razón social del actor

Validación obligatoria para los reajustes c/ANSES

Nº de Beneficio Ingrese el número de beneficio del actor (válidelo si lo desea)

Nº de Expediente Administrativo Ingrese el número de expediente administrativo del actor (válidelo si lo desea)

Ley Aplicada Seleccione la ley aplicada del actor

Poder

Nº de poder Ingrese el número de poder del actor

Año del poder

Intranet local

Ítem Completar únicamente si el objeto de juicio es 11- "REAJUSTES VARIOS"

Al ingresarse el N° de CUIL y validarlo, el sistema recupera la información de las bases de datos del Anses completando el Nombre del Actor. Posicionado en el campo Beneficio y presionando el botón "Seleccionar", se obtendrá el N° de Beneficio correspondiente al CUIL ingresado y completará el N° de Expediente Administrativo automáticamente. Si hubiese más de un Expediente Administrativo, el sistema desplegará una lista de la cual se deberá seleccionar el correspondiente al Reajuste por el cual se inició el trámite.

Se deberá ingresar el domicilio constituido para el expediente.



CONSEJO DE LA MAGISTRATURA PODER JUDICIAL DE LA NACIÓN

DIRECCION GENERAL DE TECNOLOGIA

Windows Internet Explorer

EJECUCION LEY 22804

4. Resolución Administrativa

5. Prevención

6. Abogado/s Matriculado/s

7. Domicilio Constituido

Ingrese el domicilio del abogado

Búsqueda Dirección Calle Altura

Ingrese la dirección y busque la zona de notificación

Número

Piso

Departamento

Zona

LOS DATOS CONSIGNADOS REVISTEN CARÁCTER DE DECLARACION JURADA. LA FALSEDAD, OMISION O INCORRECTA CONSIGNACION DE LOS DATOS REQUERIDOS, SIN PERJUICIO DE LOS DELITOS QUE PUDIERAN CONFIGURAR, SERÁ CONSIDERADA FALTA GRAVE A LOS EFECTOS DISCIPLINARIOS

Todos los derechos reservados © 2005, Poder Judicial de la Nación, República Argentina.

Debiendo realizar obligatoriamente la búsqueda de zona para lo cual existen tres alternativas:

Búsqueda exacta: La búsqueda se realizará para la descripción exacta de la calle en conjunción con la altura, en la lista de zonas.

Windows Internet Explorer

4. Resolución Administrativa

5. Prevención

6. Abogado/s Matriculado/s

7. Domicilio Constituido

Ingrese el domicilio del abogado

Búsqueda Dirección Calle Altura

Rango: 2501-3399

Ingrese la dirección y busque la zona de notificación

Número

Piso

Departamento

Zona

LOS DATOS CONSIGNADOS REVISTEN CARÁCTER DE DECLARACION JURADA. LA FALSEDAD, OMISION O INCORRECTA CONSIGNACION DE LOS DATOS REQUERIDOS, SIN PERJUICIO DE LOS DELITOS QUE PUDIERAN CONFIGURAR, SERÁ CONSIDERADA FALTA GRAVE A LOS EFECTOS DISCIPLINARIOS

Todos los derechos reservados © 2005, Poder Judicial de la Nación, República Argentina.



CONSEJO DE LA MAGISTRATURA
PODER JUDICIAL DE LA NACIÓN

DIRECCION GENERAL DE TECNOLOGIA

Que comience: Se busca por el inicio del contenido de la calle ingresado en conjunción con la altura, dentro de las descripciones de calles en la Lista de Zonas

Web - Windows Internet Explorer

7. Domicilio Constituido

Ingrese el domicilio del abogado

Búsqueda Dirección Calle RIVADAVIA Altura 1501

Busqueda exacta Que comience con Que contenga a

Denominación	Desde	Hasta	Vereda	Zona	Seleccionar
RIVADAVIA	1401	1599	I	0110	
RIVADAVIA MARTIN COMODORO	1101	2100	A	0199	

Ingrese la dirección y busque la zona de notificación

Número 2501

Piso

Departamento

Zona 0080

LOS DATOS CONSIGNADOS REVISTEN CARÁCTER DE DECLARACION JURADA. LA FALSEDAD, OMISION O INCORRECTA CONSIGNACION DE LOS DATOS REQUERIDOS, SIN PERJUICIO DE LOS DELITOS QUE PUDIERAN CONFIGURAR, SERÁ CONSIDERADA FALTA GRAVE A LOS EFECTOS DISCIPLINARIOS

Cancelar Limpiar Validar Enviar minuta para sorteo

Todos los derechos reservados © 2005, Poder Judicial de la Nación, República Argentina.

Intranet local

Que contenga: Se busca por el contenido de la calle ingresado en conjunción con la altura, dentro de las descripciones de calles en la Lista de Zonas.

Si se desplegara más de un ítem en la lista se deberá seleccionar uno de ellos. Resultando la carga de los datos de la siguiente forma:



CONSEJO DE LA MAGISTRATURA PODER JUDICIAL DE LA NACIÓN

DIRECCION GENERAL DE TECNOLOGIA

Web - Windows Internet Explorer

EJECUCION LEY 22804

4. Resolución Administrativa

5. Prevención

6. Abogado/s Matriculado/s

7. Domicilio Constituido

Ingrese el domicilio del abogado

Búsqueda Dirección Calle Altura

Rango: 1401-1599

Ingrese la dirección y busque la zona de notificación

Número

Piso

Departamento

Zona

LOS DATOS CONSIGNADOS REVISTEN CARÁCTER DE DECLARACION JURADA. LA FALSEDAD, OMISION O INCORRECTA CONSIGNACION DE LOS DATOS REQUERIDOS, SIN PERJUICIO DE LOS DELITOS QUE PUDIERAN CONFIGURAR, SERÁ CONSIDERADA FALTA GRAVE A LOS EFECTOS DISCIPLINARIOS

Todos los derechos reservados © 2005, Poder Judicial de la Nación, República Argentina.

Si el domicilio es de Provincia, no se visualizará esta opción.

Una vez ingresado los datos se debe presionar el botón "Agregar Actor", para completar la operación. Esta operación se deberá repetir por cada actor que se desee ingresar (2).

Una vez ingresado el actor y de ser necesario, se podrá modificar datos correspondientes al mismo o eliminar datos. Esto se permitirá a través de las funciones de editar y eliminar, como se muestra a continuación:

"Icono Editar" . Permitirá editar los campos del actor y modificar los mismos según la necesidad.

(2) Para los casos de los expedientes cuyos objetos de juicio correspondan a: Ejecución Ley 23660, Ejecución Fiscal (Ministerio de Trabajo y RENATRE), sólo se permite el ingreso de un actor.



CONSEJO DE LA MAGISTRATURA
PODER JUDICIAL DE LA NACIÓN

DIRECCION GENERAL DE TECNOLOGIA

usas Web - Windows Internet Explorer

Poder

N° de poder
Ingrese el número de poder del actor

Año del poder
Seleccione el año correspondiente al número de poder

Datos personales del actor

Provincia (*)
Seleccione la provincia del domicilio del actor

Dirección (*)
Ingrese la calle del domicilio del actor

Número (*)
Ingrese la altura del domicilio del actor

Piso
Ingrese el piso del domicilio del actor

Departamento
Ingrese el departamento del domicilio del actor

Localidad (*)
Ingrese la localidad del domicilio del actor

Departamento/Partido
Ingrese el partido (departamento) del domicilio del actor

Zona

Cantidad de actores agregados: 1

Actores						
N° de Expediente Administrativo	Apellido y Nombres o Razon Social	Tipo	N° de documento	N° de poder	Año del poder	Seleccionar
	PEREZ JUAN	CUIL	27127061934			

Intranet.local

Luego de realizar las modificaciones deseadas se deberá pulsar el "Botón" Modificar.

"Icono Eliminar" Permitirá eliminar los datos correspondientes al actor, con sólo pulsar el mismo.

NOTA: La funcionalidad mencionada estará disponible también para los Demandados y Abogado/s Matriculado/s.

Ítem Demandados

Se deben ingresar el nombre del demandado, si el mismo corresponde a una persona jurídica como Obras Sociales y/o Organismos Públicos, Cajas de Jubilaciones, Cajas compensadoras, etc. A través de la búsqueda por sigla o descripción de obras Sociales y/o demandados más frecuentes.



CONSEJO DE LA MAGISTRATURA PODER JUDICIAL DE LA NACIÓN

DIRECCION GENERAL DE TECNOLOGIA

as Web - Windows Internet Explorer

3. Demandados

Ingrese los datos del demandado

Nombre del demandado

ANSES ☒ *Indique si uno de los demandados es el ANSES*

Demandados frecuentes *Utilice este buscador si desea buscar uno de los demandados dentro de la nómina de demandados frecuentes*
[Lista de actores y demandados frecuentes](#)

Si no se clasifica dentro de la categoría descrita, ingrese el APELLIDO Y NOMBRES o razón social del demandado

Dirección del demandado

Provincia (*) *Seleccione la provincia del domicilio del demandado*

Dirección (*) *Ingrese la calle del domicilio del demandado*

Número (*) *Ingrese la altura del domicilio del demandado*

Piso *Ingrese el piso del domicilio del demandados*

Departamento *Ingrese el departamento del domicilio del demandado*

Localidad (*) *Ingrese la localidad del domicilio del demandado*

Departamento/Partido *Ingrese el partido (departamento) del domicilio del demandado*

Zona

Intranet local

Una vez ingresado el nombre de los demandados, se deberá pulsar el "Botón Agregar Demandado", luego de lo cual se podrá visualizar la pantalla siguiente:

as Web - Windows Internet Explorer

Ingrese el piso del domicilio del demandados

Departamento *Ingrese el departamento del domicilio del demandado*

Localidad (*) *Ingrese la localidad del domicilio del demandado*

Departamento/Partido *Ingrese el partido (departamento) del domicilio del demandado*

Zona

Cantidad de demandados agregados: 1

Demandados	
Apellido y Nombres	seleccionar
ANSES	<input checked="" type="radio"/>

4. Resolución Administrativa

5. Prevención

6. Abogado/s Matriculado/s

7. Domicilio Constituido

LOS DATOS CONSIGNADOS REVISTEN CARÁCTER DE DECLARACION JURADA. LA FALSEDADE, OMISION O INCORRECTA CONSIGNACION DE LOS DATOS REQUERIDOS, SIN PERJUICIO DE LOS DELITOS QUE PUDIERAN CONFIGURAR, SERÁ CONSIDERADA FALTA GRAVE A LOS EFECTOS DISCIPLINARIOS

Intranet local



CONSEJO DE LA MAGISTRATURA PODER JUDICIAL DE LA NACIÓN

DIRECCION GENERAL DE TECNOLOGIA

Nota: Se podrán modificar y/o eliminar los datos del demandado, utilizando el procedimiento descripto en el apartado de Actores.

Ítem Completar únicamente si el objeto de juicio es 11- "REAJUSTES VARIOS"

Si se efectúa la operación descripta en la página 9 - ***Ítem Completar únicamente si el objeto de juicio es 11- "REAJUSTES VARIOS"*** -, el sistema ya cargó automáticamente los datos del demandado.

Ítem Resolución Administrativa

Se deben tildar los "check box" en caso que se exista Resolución Administrativa previo, si se selecciona esta opción se habilitará el poder registrar "Acompaña Copia":

USO OFICIAL

Perfil: Causas y Poderes
Cámara Seguridad Social

Página principal

**Ingreso de Causas
Seg. Social**

Ingresar Formulario

Ingresar Lote Seg. Social

Consultas

Poderes

Consultas Poderes

Adjuntar Archivos Causas

(FORMULARIO para Ingreso de Causas)
ACUERDO GENERAL DEL 30/05/2008 (ACTA N°274, PTO.2°)

1. Clasificación

1.A Completar únicamente si el objeto de juicio es EJECUCION FISCAL - MINISTERIO DE TRABAJO o EJECUCION FISCAL - RENATRE

1.B Completar únicamente si el objeto de juicio es EJECUCION LEY 23660 o EJECUCION LEY 22804

2. Actor/es Peticionario/s

3. Demandados

4. Resolución Administrativa

Ingrese la resolución administrativa

Hay resolución administrativa ☒

Indique si la causa posee resolución administrativa

Acompaña copia ☒

Indique si la causa adjunta copia de la resolución administrativa

5. Prevención

Ítem Prevención

Se deberá ingresar juzgado/secretaría y Nro. Expte /Año en el caso de declarar conexidad.

En caso de que el objeto de juicio correspondiera a una Ejecución Previsional, será obligatorio la declaración de conexidad de segunda instancia, por consecuencia se deberá ingresar para este caso, Sala, Nro Expte. / Año.



CONSEJO DE LA MAGISTRATURA
PODER JUDICIAL DE LA NACIÓN

DIRECCION GENERAL DE TECNOLOGIA

5. Prevención

Ingrese la prevención

Juzgado / Secretaría / Expte N° / Año /

Sala Expte N° / Año /

medida cautelar autónoma-diligencias preliminares-beneficio de litigar sin gastos-prueba anticipada-etc

5. Prevención

Ingrese la prevención

Juzgado / Secretaría / Expte N° / Año /

Sala Expte N° / Año /

medida cautelar autónoma-diligencias preliminares-beneficio de litigar sin gastos-prueba anticipada-etc

USO OFICIAL

Ítem Abogado/s Matriculado/s

El aplicativo sugiere como abogado al propietario de la cuenta que está efectuando el ingreso. Pero se pueden ingresar abogados autorizados en la representación de los actores del juicio. Para el ingreso de un letrado basta con declarar el tomo y folio y luego pulsar el botón "Buscar", recuperándose el Nombre y Apellido del letrado correspondiente con el tomo y folio ingresado, a continuación para culminar con el proceso se deberá pulsar el "Botón Agregar Abogado".

Sólo podrán ingresarse letrados que se encuentren empadronados en el Colegio Público de Abogados de la Capital Federal (CPACF).

También se deberá ingresar el Tipo de Representación del Abogado (Apoderado o Patrocinante).



CONSEJO DE LA MAGISTRATURA
PODER JUDICIAL DE LA NACIÓN

DIRECCION GENERAL DE TECNOLOGIA

6. Abogado/s Matriculado/s

Ingrese los datos del abogado

Letrado Tomo / Folio

 /

Buscar

Apellido y Nombres

P/A

Apoderado

Agregar Abogado

Cantidad de abogados agregados: 1

Abogados				
Tomo	Folio	Apellido y Nombres	P/A	Seleccionar
1	1000	BUSSIO CAVAGNARI, NORBERTO MARIO	Apoderado	 

Una vez ingresado el Abogado y de ser necesario, se podrá modificar datos correspondientes al mismo o eliminar datos. Esto se permitirá a través de las funciones de editar y eliminar remarcadas en el recuadro anterior.

Ítem Domicilio Constituido

Se deberá ingresar el domicilio constituido para el expediente.

Web - Windows Internet Explorer

EJECUCION LEY 22804

4. Resolución Administrativa

5. Prevención

6. Abogado/s Matriculado/s

7. Domicilio Constituido

Ingrese el domicilio del abogado

Búsqueda Dirección

Calle

rivadavia

Altura

2501

Busqueda exacta Que comience con Que contenga a

Ingrese la dirección y busque la zona de notificación

Número

Piso

Departamento

Zona

LOS DATOS CONSIGNADOS REVISTEN CARÁCTER DE DECLARACION JURADA. LA FALSEDAD, OMISION O INCORRECTA CONSIGNACION DE LOS DATOS REQUERIDOS, SIN PERJUICIO DE LOS DELITOS QUE PUDIERAN CONFIGURAR, SERÁ CONSIDERADA FALTA GRAVE A LOS EFECTOS DISCIPLINARIOS

Cancelar

Limpiar

Validar

Enviar minuta para sorteo

Todos los derechos reservados © 2005, Poder Judicial de la Nación, República Argentina.

21



CONSEJO DE LA MAGISTRATURA PODER JUDICIAL DE LA NACIÓN

DIRECCION GENERAL DE TECNOLOGIA

Debiendo realizar obligatoriamente la búsqueda de zona para lo cual existen tres alternativas:

Búsqueda exacta: La búsqueda se realizará para la descripción exacta de la calle en conjunción con la altura, en la lista de zonas.

Internet Explorer - Web

4. Resolución Administrativa

5. Prevención

6. Abogado/s Matriculado/s

7. Domicilio Constituido

Búsqueda Dirección

Calle RIVADAVIA

Altura 2501

Busqueda exacta

Que comience con

Que contenga a

Rango: 2501-3399

Ingrese la dirección y busque la zona de notificación

Número 2501

Piso

Departamento

Zona 0080

LOS DATOS CONSIGNADOS REVISTEN CARÁCTER DE DECLARACION JURADA. LA FALSEDAD, OMISION O INCORRECTA CONSIGNACION DE LOS DATOS REQUERIDOS, SIN PERJUICIO DE LOS DELITOS QUE PUDIERAN CONFIGURAR, SERÁ CONSIDERADA FALTA GRAVE A LOS EFECTOS DISCIPLINARIOS

Cancelar

Limpiar

Validar

Enviar minuta para sorteo

Todos los derechos reservados © 2005, Poder Judicial de la Nación, República Argentina.

Que comience: Se busca por el inicio del contenido de la calle ingresado en conjunción con la altura, dentro de las descripciones de calles en la Lista de Zonas

USO OFICIAL

22



CONSEJO DE LA MAGISTRATURA
PODER JUDICIAL DE LA NACIÓN

DIRECCION GENERAL DE TECNOLOGIA

Web - Windows Internet Explorer

7. Domicilio Constituido

Ingrese el domicilio del abogado

Búsqueda Dirección

Calle Altura

Denominación	Desde	Hasta	Vereda	Zona	Seleccionar
RIVADAVIA	1401	1599	I	0110	
RIVADAVIA MARTIN COMODORO	1101	2100	A	0199	

Ingrese la dirección y busque la zona de notificación

Número

Piso

Departamento

Zona

LOS DATOS CONSIGNADOS REVISTEN CARÁCTER DE DECLARACION JURADA. LA FALSEDAD, OMISION O INCORRECTA CONSIGNACION DE LOS DATOS REQUERIDOS, SIN PERJUICIO DE LOS DELITOS QUE PUDIERAN CONFIGURAR, SERÁ CONSIDERADA FALTA GRAVE A LOS EFECTOS DISCIPLINARIOS

Todos los derechos reservados © 2005, Poder Judicial de la Nación, República Argentina.

Intranet local

Que contenga: Se busca por el contenido de la calle ingresado en conjunción con la altura, dentro de las descripciones de calles en la Lista de Zonas.

Si se desplegara más de un ítem en la lista se deberá seleccionar uno de ellos. Resultando la carga de los datos de la siguiente forma:



CONSEJO DE LA MAGISTRATURA PODER JUDICIAL DE LA NACIÓN

DIRECCION GENERAL DE TECNOLOGIA

Web - Windows Internet Explorer

EJECUCION LEY 22804

4. Resolución Administrativa

5. Prevención

6. Abogado/s Matriculado/s

7. Domicilio Constituido

Ingrese el domicilio del abogado

Búsqueda Dirección Calle Altura

Rango: 1401-1599

Ingrese la dirección y busque la zona de notificación

Número

Piso

Departamento

Zona

LOS DATOS CONSIGNADOS REVISTEN CARÁCTER DE DECLARACION JURADA. LA FALSEDAD, OMISION O INCORRECTA CONSIGNACION DE LOS DATOS REQUERIDOS, SIN PERJUICIO DE LOS DELITOS QUE PUDIERAN CONFIGURAR, SERÁ CONSIDERADA FALTA GRAVE A LOS EFECTOS DISCIPLINARIOS

Todos los derechos reservados © 2005, Poder Judicial de la Nación, República Argentina.

Intranet local

Una vez que fueron cargados todos los ítems del menú se procederá a oprimir el botón "Validar", el cual realizará una validación de los datos ingresados, en caso que se presenten diferencias se emitirá un error referenciando el motivo del mismo, en la parte superior de la pantalla. Caso contrario, que la carga se haya realizado con éxito, se emitirá el siguiente mensaje.

Web - Windows Internet Explorer

La minuta ha sido validada satisfactoriamente. Haga clic en 'Enviar minuta para sorteo' para ingresarla al sistema.

Generación de formulario para inicio de demanda (seguridad social)

(Formulario para Ingreso de Causas)
ACUERDO GENERAL DEL 30/05/2008 (ACTA N°274, PTO.2°)

1. Actor/es Peticionario/s

2. Demandados

3. Clasificación

3.A Completar únicamente si el objeto de juicio es EJECUCION FISCAL - MINISTERIO DE TRABAJO o EJECUCION FISCAL - RENATRE

3.B Completar únicamente si el objeto de juicio es EJECUCION LEY 23660 o EJECUCION LEY 22804

4. Resolución Administrativa

5. Prevención

6. Abogado/s Matriculado/s

7. Domicilio Constituido

LOS DATOS CONSIGNADOS REVISTEN CARÁCTER DE DECLARACION JURADA. LA FALSEDAD, OMISION O INCORRECTA CONSIGNACION DE LOS DATOS REQUERIDOS, SIN PERJUICIO DE LOS DELITOS QUE PUDIERAN CONFIGURAR, SERÁ CONSIDERADA FALTA GRAVE A LOS EFECTOS DISCIPLINARIOS

Intranet local



CONSEJO DE LA MAGISTRATURA PODER JUDICIAL DE LA NACIÓN

DIRECCION GENERAL DE TECNOLOGIA

Y se procederá a seleccionar el botón "Enviar minuta para sorteo", visualizando de esta manera el siguiente mensaje de envío de la minuta.

s Web - Windows Internet Explorer

✓ La minuta ha sido ingresada satisfactoriamente con el número de lote 13

Generación de formulario para inicio de demanda (seguridad social)

(Formulario para Ingreso de Causas)
ACUERDO GENERAL DEL 30/05/2008 (ACTA N°274, PTO.2°)

1. Actor/es Peticionario/s

2. Demandados

3. Clasificación

3.A Completar únicamente si el objeto de juicio es EJECUCION FISCAL - MINISTERIO DE TRABAJO o EJECUCION FISCAL - RENATRE

3.B Completar únicamente si el objeto de juicio es EJECUCION LEY 23660 o EJECUCION LEY 22804

4. Resolución Administrativa

5. Prevención

6. Abogado/s Matriculado/s

7. Domicilio Constituido

LOS DATOS CONSIGNADOS REVISTEN CARÁCTER DE DECLARACION JURADA. LA FALSEDAD, OMISION O INCORRECTA CONSIGNACION DE LOS DATOS REQUERIDOS, SIN PERJUICIO DE LOS DELITOS QUE PUDIERAN CONFIGURAR, SERÁ CONSIDERADA FALTA GRAVE A LOS EFECTOS DISCIPLINARIOS

Tranet local

Paso siguiente en la opción "Consultas", "Consulta Lote Seg. Social", se podrá efectuar la consulta de los expedientes ingresados para proceder a la impresión de la Carátula.

Consulta de Lotes de Seguridad Social

Esta opción permite la búsqueda de los inicios realizados que han tenido asignación de nro. de expediente y Juzgado, Secretaría.

Los argumentos de búsqueda podrán ser por intermedio del ingreso de un rango de fechas Desde, Hasta.

Por Nro. De Lote en caso del ingreso por lotes.

Por el Estado del proceso en que se encuentra el inicio efectuado.



CONSEJO DE LA MAGISTRATURA
PODER JUDICIAL DE LA NACIÓN

DIRECCION GENERAL DE TECNOLOGIA

s Web - Windows Internet Explorer

PODER JUDICIAL DE LA NACIÓN
REPÚBLICA ARGENTINA

Ingreso de causas Web 13/02/2009 Cerrar Sesión

Consulta de lotes (seguridad social)

Criterio de búsqueda

Número de Lote

Desde - -

Hasta - -

Estado

Lotes encontrados

Número	Fecha de comunicación	Total de causas	Estado	Seleccionar
Sin elementos				

Todos los derechos reservados © 2005, Poder Judicial de la Nación, República Argentina.

Los resultados obtenidos podrán ser visualizados de la siguiente forma:

21/11/2008 Cerrar Sesión

Consulta de lotes (seguridad social)

Criterio de búsqueda

Número de Lote

Desde - -

Hasta - -

Estado

Lotes encontrados

[Primero/Anterior] 1 [Siguiente/Último]

Número	Fecha de comunicación	Total de causas	Estado	Seleccionar
1	20/11/2008 16:19:52	1	Sorteado	<input type="button" value="Detalle"/>
2	21/11/2008 08:38:13	2	Ingresado al sistema	<input type="button" value="Detalle"/>
3	21/11/2008 08:38:29	2	Ingresado al sistema	<input type="button" value="Detalle"/>
4	21/11/2008 08:38:34	2	Ingresado al sistema	<input type="button" value="Detalle"/>
5	21/11/2008 08:38:37	2	Ingresado al sistema	<input type="button" value="Detalle"/>
6	21/11/2008 08:39:38	1	Ingresado al sistema	<input type="button" value="Detalle"/>
7	21/11/2008 08:41:02	1	Ingresado al sistema	<input type="button" value="Detalle"/>
8	21/11/2008 08:42:51	1	Ingresado al sistema	<input type="button" value="Detalle"/>

USO OFICIAL



CONSEJO DE LA MAGISTRATURA
PODER JUDICIAL DE LA NACIÓN

DIRECCION GENERAL DE TECNOLOGIA

Consultas de Exptes ingresados al sistema

Web - Windows Internet Explorer

PODER JUDICIAL DE LA NACIÓN
REPÚBLICA ARGENTINA

Ingreso de causas Web 13/02/2009 Cerrar Sesión

Consulta de lotes (seguridad social)

Criterio de búsqueda

Número de Lote

Desde - -

Hasta - -

Estado Ingresado al sistema

Limpiar Buscar Ver todos mis lotes

Lotes encontrados

[Primero/Anterior] 1 [Siguiente/Último]

Número	Fecha de comunicación	Total de causas	Estado	Seleccionar
13	13/02/2009 16:36:30	1	Ingresado al sistema	Detalle

Todos los derechos reservados © 2005, Poder Judicial de la Nación, República Argentina.

Intranet local

Consultas de Expedientes enviados a mesa de entrada

Web - Windows Internet Explorer

PODER JUDICIAL DE LA NACIÓN
REPÚBLICA ARGENTINA

Ingreso de causas Web 13/02/2009 Cerrar Sesión

Consulta de lotes (seguridad social)

Criterio de búsqueda

Número de Lote

Desde - -

Hasta - -

Estado Enviado a mesa de entrada

Limpiar Buscar Ver todos mis lotes

Lotes encontrados

[Primero/Anterior] 1 [Siguiente/Último]

Número	Fecha de comunicación	Total de causas	Estado	Seleccionar
7	13/02/2009 16:23:14	1	Enviado a mesa de entrada	Detalle
8	13/02/2009 16:25:25	1	Enviado a mesa de entrada	Detalle
9	13/02/2009 16:18:45	1	Enviado a mesa de entrada	Detalle
10	13/02/2009 16:23:03	1	Enviado a mesa de entrada	Detalle
11	13/02/2009 16:24:50	1	Enviado a mesa de entrada	Detalle
12	13/02/2009 16:27:34	1	Enviado a mesa de entrada	Detalle

Todos los derechos reservados © 2005, Poder Judicial de la Nación, República Argentina.

Intranet local

USO OFICIAL



CONSEJO DE LA MAGISTRATURA
PODER JUDICIAL DE LA NACIÓN

DIRECCION GENERAL DE TECNOLOGIA

Oprimiendo el botón "Detalle" se puede visualizar los siguientes datos.

Web - Windows Internet Explorer

PODER JUDICIAL DE LA NACIÓN
REPÚBLICA ARGENTINA

Ingreso de causas Web 13/02/2009 Cerrar Sesión

Detalle de un lote (seguridad social)

Datos del lote

Número 7
Fecha de carga 13/02/2009 16:23:14
Total de causas 1
Total de causas 1 ingresadas
Estado Enviado a mesa de entrada
Mas detalles Recuperar archivo
Volver

Causas

Se ha encontrado un solo registro.
[Primero/Anterior] 1 [Siguiente/Último]

Actor	Estado	Número exp.	Año exp.	Juzg. asig.	Seleccionar	Imprimir Carátula y Formulario
FEFWF	Enviada a sortear				Detalle	

Todos los derechos reservados © 2005, Poder Judicial de la Nación, República Argentina.

Intranet local

Pulsando el "Botón Detalle"

Web - Windows Internet Explorer

PODER JUDICIAL DE LA NACIÓN
REPÚBLICA ARGENTINA

Ingreso de causas Web 13/02/2009 Cerrar Sesión

Detalle de una causa (seguridad social)

Datos de la causa

Número exp.
Año exp.
Autos FEWWF C/ ANSES S/ EJECUCION PREVISIONAL
Estado actual Enviada a sortear
Juzgado Asignado
Secretaria Asignada
Fecha del sorteo
Mas detalles Ver formulario
Volver

Todos los derechos reservados © 2005, Poder Judicial de la Nación, República Argentina.

Intranet local



CONSEJO DE LA MAGISTRATURA
PODER JUDICIAL DE LA NACIÓN

DIRECCION GENERAL DE TECNOLOGIA

En caso de querer visualizar el formulario, se puede llevar a cabo a través del botón "Ver Formulario".

CAMARA FEDERAL DE LA SEGURIDAD SOCIAL
SECRETARIA GENERAL - Mesa General de Entradas
FORMULARIO PARA INGRESO DE CAUSAS
ACUERDO GENERAL DEL 30/05/2008 (ACTA NRO 274 PTO 2º)

1	ACTORES			
APELLIDO Y NOMBRES O RAZON SOCIAL:		MUNRO MARCELO		
Nro de Expediente Administrativo	Nro de CUIT/CUIL	DOMICILIO-Localidad-Pcia	Nro de Poder/Año	
-	20-14300300-1			

2	DEMANDADOS		
APELLIDO Y NOMBRES O RAZON SOCIAL:		DOMICILIO-Localidad-Pcia	
ORIGENES AFJP			

3	CLASIFICACION	CODIGO DE OBJETO	DESCRIPCION DE OBJETO DE JUICIO	
		3	PENSIONES	
		Si trae Medida Cautelar adjunta, marque con X ----->		
		X		
Completar unicamente si el objeto de juicio es 19A		Nro de Certificado de deuda/año		
Completar unicamente si el objeto de juicio es 16A		Nro de Boleta de deuda/año		
Completar unicamente si el objeto de juicio es 16B		Nro de Boleta de deuda/año		

4	RESOLUCION ADMINISTRATIVA	Hay Resolución Administrativa		X	Acompaña copia	X
5	PREVENCION	JUZGADO Nº	Expte Nroº	SALA Nº	Expte Nroº	
MEDIDA CAUTELAR AUTÓNOMA-DILIGENCIAS PRELIMINARES-BENEFICIO DE LITIGAR SIN GASTOS-PRUEBA						

6	ABOGADOS MATRICULADOS				
P/A	TOMO	FOLIO	APELLIDO Y NOMBRES		
A	1	14	TEJERINA, GUILLERMO BENIGNO		
7	DOMICILIO CONSTITUIDO				
DOMICILIO			Codigo Postal	Zona	
VIAMONTE 1556 5 H				0098	

LOS DATOS CONSIGNADOS REVISTEN CARACTER DE DECLARACION JURADA. LA FALSEDAD, OMISION O INCORRECTA CONSIGNACION DE LOS DATOS REQUERIDOS, SIN PERJUICIO DE LOS DELITOS QUE PUDIERAN CONFIGURAR, SERA CONSIDERADA FALTA GRAVE A LOS EFECTOS DISCIPLINARIOS					
..... FECHA		 FIRMA Y SELLO LETRADO DECLARANTE		

USO OFICIAL



CONSEJO DE LA MAGISTRATURA PODER JUDICIAL DE LA NACIÓN

DIRECCION GENERAL DE TECNOLOGIA

Consultas de Expedientes sorteados

Web - Windows Internet Explorer

PODER JUDICIAL DE LA NACIÓN
REPÚBLICA ARGENTINA

Ingreso de causas Web 13/02/2009 Cerrar Sesión

Consulta de lotes (seguridad social)

Criterio de búsqueda

Número de Lote

Desde - -

Hasta - -

Estado

Lotes encontrados

[Primero/Anterior] 1 [Siguiente/Último]

Número	Fecha de comunicación	Total de causas	Estado	Seleccionar
1	13/02/2009 10:09:24	1	Sorteado	<input type="button" value="Detalle"/>
2	13/02/2009 11:38:23	1	Sorteado	<input type="button" value="Detalle"/>
3	13/02/2009 11:39:37	1	Sorteado	<input type="button" value="Detalle"/>
4	13/02/2009 11:44:44	1	Sorteado	<input type="button" value="Detalle"/>
5	13/02/2009 11:46:51	1	Sorteado	<input type="button" value="Detalle"/>
6	13/02/2009 11:54:35	1	Sorteado	<input type="button" value="Detalle"/>

Todos los derechos reservados © 2005, Poder Judicial de la Nación, República Argentina.

El expediente una vez sorteado podrá ser visualizado pulsando el "Botón Detalle",

Web - Windows Internet Explorer

PODER JUDICIAL DE LA NACIÓN
REPÚBLICA ARGENTINA

Ingreso de causas Web 13/02/2009 Cerrar Sesión

Detalle de un lote (seguridad social)

Datos del lote

Número 1

Fecha de carga 13/02/2009 10:09:24

Total de causas 1

Total de causas 1 ingresadas

Estado Sorteado

Mas detalles

Causas

Se ha encontrado un solo registro.

[Primero/Anterior] 1 [Siguiente/Último]

Actor	Estado	Número exp.	Año exp.	Juzg. asig.	Seleccionar	Imprimir Carátula y Formulario
LOPEZ JUAN	Sorteo realizado con advertencias	232	2009	9	<input type="button" value="Detalle"/>	<input type="button" value="Imprimir"/>

Todos los derechos reservados © 2005, Poder Judicial de la Nación, República Argentina.

Pulsando el  se podrá visualizar la Carátula para proceder a su impresión:



CONSEJO DE LA MAGISTRATURA
PODER JUDICIAL DE LA NACIÓN

DIRECCION GENERAL DE TECNOLOGIA

CARÁTULA DE LA CAUSA

Volver

CUNIL PAZ, ingreso
Categoría: Dependencia
Perfil: Abogado de
Seguridad Social de ICW

Página principal

Ingreso de Causas Seg.
Social

Consultas

Consultar Lote Seg.
Social

MarCADORES

Miniaturas

Comentarios

Firmas

0504132008

REPUBLICA ARGENTINA

PODER JUDICIAL DE LA NACION

CAMARA FEDERAL DE LA SEGURIDAD SOCIAL

EXPTE N°: **50413 / 2008**

Fecha de Asignación: 21 / 11 / 2008

Nro de boleta de deuda/año: 20000/2008

JUZGADO 10

SECRETARIA N° 2

FISCALIA N° 1

SORTEO

MINISTERIO DE TRABAJO, EMPLEO Y

CUIT N° 20-31752895-8

CONTRA

SEBASTIAN COHEN

1 de 2 215,9 x 355,6 mm

Todos los derechos reservados © 2005, Poder Judicial de la Nación, República Argentina.

Intranet local

USO OFICIAL

Pulsando el icono se podrá imprimir la Carátula del Expediente y el Formulario de Inicio.



CONSEJO DE LA MAGISTRATURA PODER JUDICIAL DE LA NACIÓN

DIRECCION GENERAL DE TECNOLOGIA

Carga de Documentos Adjuntos

Si el objeto de juicio corresponde a "REAJUSTES VARIOS" (Objeto 11) será posible la carga de documentos digitalizados.

Seleccionando desde el Menú la opción "Adjuntar Archivos Causas", se desplegará la siguiente pantalla.

Windows Internet Explorer

PODER JUDICIAL DE LA NACIÓN
REPÚBLICA ARGENTINA

Ingreso de causas Web 28/01/2011 Cerrar Sesión

abogado1, abogado1
Categoría: Letrado
Perfil: Causas y Poderes
Cámara Seguridad Social

Página principal
Ingreso de Causas Seg. Social
Consultas
Poderes
Consultas Poderes
Adjuntar Archivos Causas
Adjuntar Archivos Causas

Consulta de causas (seguridad social)

Criterio de búsqueda

Número de Expediente
Año del expediente
Desde - -
Hasta - -
Limpiar Buscar Ver todas mis causas

Causas encontradas

Número/Año	Adjunto Escrito Demanda	Adjuntos Poderes Actor	Adjuntos Documentales	Adjuntos Ampliación Demanda	Seleccionar
Sin elementos					

Todos los derechos reservados © 2005, Poder Judicial de la Nación, República Argentina.

El sistema posibilitará la carga de los siguientes ítems:

- El Escrito de Inicio de la Demanda
- El Acta poder (1 o más documentos)
- La Documental (1 o más documentos)
- La Ampliación de la Demanda

Todos estos documentos podrán ser ingresados en formato: .pdf y .tiff. En el siguiente vínculo se proporciona un documento informativo en el cual se efectúan las recomendaciones para una correcta digitalización de los documentos a adjuntar. (click [aquí](#)).



CONSEJO DE LA MAGISTRATURA PODER JUDICIAL DE LA NACIÓN

DIRECCION GENERAL DE TECNOLOGIA

Cómo se carga la Información?:

Seleccionado un expediente se deberá trabajar de la siguiente manera:

abogado1, abogado1
Categoría: Letrado
Perfil: Causas y Poderes
Cámara Seguridad Social

Página principal
Ingreso de Causas Seg. Social
Ingresar Formulario
Ingresar Lote Seg. Social
Consultas
Poderes
Consultas Poderes
Adjuntar Archivos Causas

Ingreso de causas Web 25/11/2011 Cerrar Sesión

Consulta de causas (seguridad social)

Criterio de búsqueda

Número de Expediente 42205
Año del expediente 2011
Desde - -
Hasta - -

Limpiar Buscar Ver todas mis causas

Causas encontradas
[Primero/Anterior] 1 [Siguiete/Último]

Número/Año	Adjunto Escrito Demanda	Adjuntos Poderes Actor	Adjuntos Documentales	Adjuntos Ampliación Demanda	Seleccionar
42205/2010	SI	0	1	1	Administrar Adjuntos

Todos los derechos reservados © 2005, Poder Judicial de la Nación, República Argentina.

Aparecerá una grilla informando que documentos se van a adjuntar. Los mismos podrán ser incorporados presionando el botón **"Administrar Adjuntos"**.

El sistema desplegará una pantalla titulada **"Editar adjuntos demanda"**, la cual muestra los datos de la carátula del expediente que se está trabajando y los cuatro botones correspondientes a cada uno de los documentos a adjuntar (Escrito de Inicio de la Demanda, Acta Poder, Documental y Ampliación de la Demanda).



CONSEJO DE LA MAGISTRATURA PODER JUDICIAL DE LA NACIÓN

DIRECCION GENERAL DE TECNOLOGIA

Caso - Ampliación de la Demanda

Si se presiona el botón **"Examinar"**, se desplegará el árbol de directorios de la PC pudiéndose seleccionar el archivo a adjuntar el cual una vez elegido se cargará en el sistema.

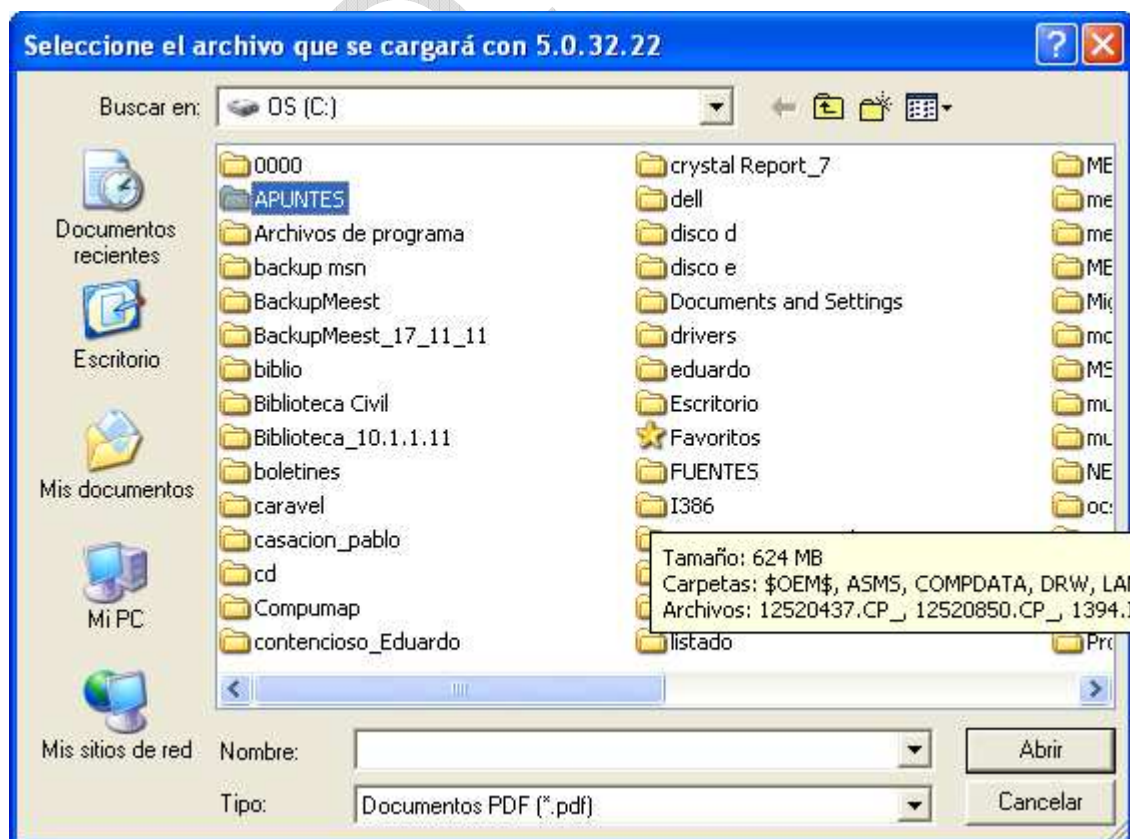



CONSEJO DE LA MAGISTRATURA PODER JUDICIAL DE LA NACIÓN

DIRECCION GENERAL DE TECNOLOGIA

Una vez que se hayan incorporado todos los adjuntos, se deberá presionar el botón "Aceptar". El sistema entonces incorporará la información anteriormente adjuntada para ese expediente, emitiendo en la parte superior de la pantalla el siguiente mensaje: "Archivos cargados correctamente".

PODER JUDICIAL DE LA NACIÓN
REPÚBLICA ARGENTINA

Ingreso de causas Web 25/11/2011 Cerrar Sesión

abogado 1, abogado 1
Categoría: Letrado
Perfil: Causas y Poderes
Cámara Seguridad Social

Página principal
Ingreso de Causas Seg. Social
Ingresar Formulario
Ingresar Lote Seg. Social
Consultas
Poderes
Consultas Poderes
Adjuntar Archivos Causas

✓ Archivos cargados correctamente

Editar Adjuntos Demanda

Recuerde que la suma de los tamaños de los archivos adjuntos no puede superar los 15 MB.

Expediente/Año 42205/2010

ROSSI AIDA MARIA DEL ROSARIO C/ ANSES S/ REAJUSTES VARIOS

Ampliación Demanda Examinar

mb_sql.pdf

Espacio disponible para adjuntos 10,462 MB (10713 KB)

Volver Aceptar

Todos los derechos reservados © 2005, Poder Judicial de la Nación, República Argentina.

Con esta última operación, se concluye con la carga de la información.



CONSEJO DE LA MAGISTRATURA
PODER JUDICIAL DE LA NACIÓN

DIRECCION GENERAL DE TECNOLOGIA

Historial de Revisión

VERSION DEL MANUAL	FECHA DE LIBERACION
VERSION 1.0	21/11/08
VERSION 1.1.	24/11/08
VERSION 1.2.	13/02/09
VERSION 1.3	30/09/10
VERSION 1.4	30/12/10
VERSION 1.5	30/11/11
VERSION 1.6	08/03/12

USO OFICIAL

D.G.T.